goccia ILLUMINAZIONE

STAMP POST H 300 slim LED 4W

5371

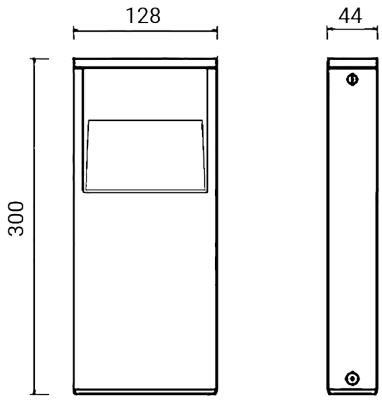

Poste completo con luminaria

Material: aluminio

Difusor de policarbonato resistente a los rayos UV, empotrado para una reducción eficaz del deslumbramiento directo

Fuente luminosa: módulo LED de tensión de red, compatible con dimmer corte de fase

Pre-cableada con cable H05RN-F (conectores estancos opcionales a pedir por separado - cód. 1941-1944)

Acabado con doble barnizado tras tratamientos anticorrosión: imprimación epoxi y recubrimiento en polvo de poliéster

Versiones bajo pedido (código adicional):

24V Bajo voltaje 24V

Dimensions	128 x 44 x H 300 mm
Fuente de luz	LED
Wattage	4 W
Voltage/Frequency	207-240 V | 50/60 Hz
Light output source	368 lm
LUMEN OUTPUT	210 lm
Eficiencia luminosa de la luminaria	52 lm/W
Color Rendering Index – CRI	≥80
Clase energética LED	F
Clase de aislamiento eléctrico	Clase I
Clase de protección IP	IP 65
Resistencia al impacto mecánico	IK 10 (20 joules)
Norms	EN 60598-1 +2-1
Peso	1.3 kg
Certifications	CE UK CA

CODE OPTIONS

ACABADO

AG	GRIS ALUMINIO
AN	ANTRACITA
CO	CORTEN
BR	BRONZE

TEMP. DE COLOR

27K	2700K
3K	3000K
4K	4000K

ÓPTICA

standard	ASIMÉTRICA

STAMP POST H 300 slim LED 4W

5371

ACCESORIOS

STAMP POST
PLACA DE ANCLAJE L 128

5391

ACCESORIOS
CONECTOR ESTANCO

1941

ACCESORIOS
CONECTOR ESTANCO

1944
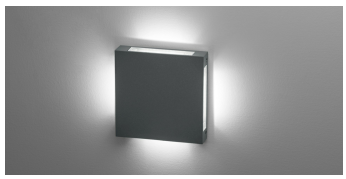
STAMP LA SERIE