I-DEA LED LED 10W

5537



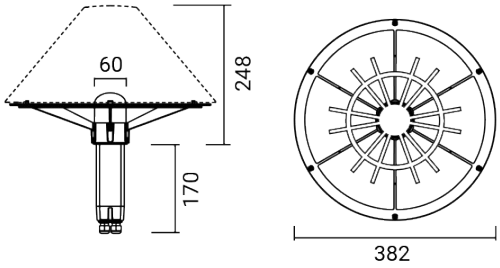

Luminaria de exterior para instalación en poste/pared

Se puede instalar en los postes de Goccia Illuminazione o en postes estándar del mercado de Ø 60 mm

Material: cuerpo con estructura portante radial en aluminio inyectado / Caja de cableado en tecnopolímero autoextinguible

Difusor: policarbonato transparente

Fuente luminosa: módulo LED de tensión de red, compatible con dimmer corte de fase

Posee dos prensacables M16 para permitir el cableado pasante

Dimensiones	Ø 382 x H 418 mm
Fuente de luz	LED
Potencia	10 W
Fuente de alimentación	220-240 V | 50/60 Hz
Flujo luminoso fuente	1125 lm
Flujo luminoso luminaria	521 lm
Eficiencia luminosa luminaria	52 lm/W
Color Rendering Index – CRI	≥80
Clase energética LED	E (4000K), F (2700K), F (3000K)
Vida útil LED	L70 B10 45.000 h
Desviación estándar de la coincidencia de color	MacAdam step 3
Clase de aislamiento eléctrico	Clase I
Clase de protección IP	IP 65
Normas	EN 60598-1 +2-1
Peso	0.92 kg
Conformidad	CE UK CA

CODE OPTIONS

ACABADO

AN ANTRACITA

a petición:

CO CORTEN
BR BRONZE

TEMP. DE COLOR

27K 2700K
3K 3000K
4K 4000K

Goccia Illuminazione srl
via E.Fermi 59/65 - 25020 Poncarale (BS) Italy
+39 030 2640761 - info@www.goccia.it

IMQ CERTIFIED QUALITY MANAGEMENT SYSTEM ISO 9001:2015
IQNET RECOGNIZED CERTIFICATION

I-DEA LED LED 10W

5537

COMPONENTES

I-DEA
PANTALLA



5531

I-DEA PREZIOSA
PANTALLA DE VIDRIO



5534

ACCESORIOS

ACCESORIOS
PIQUETE



5505

ACCESORIOS
POSTE ALUMINIO H 375

3421

ACCESORIOS
POSTE ALUMINIO H 800

3422

ACCESORIOS
PLACA DE ANCLAJE



5519

I-DEA LA SERIE



