I-DEA LED LED 10W

5537



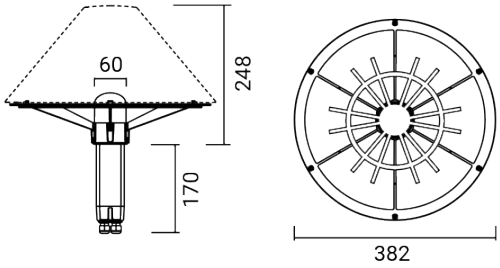

Luminaire d'extérieur pour installation sur poteau et au mur

Il peut être installé sur les poteaux de Goccia Illuminazione ou sur des poteaux standards de marché de Ø 60 mm

Matériel : corps with support à rayons en aluminium moulé sous pression / Boîtier de câblage en technopolymère auto-extinguible

Diffuseur : polycarbonate transparent

Source lumineuse : module LED à tension secteur, compatible avec variateur à coupure de phase

Doté de deux serre-câbles M16 pour permettre le câblage traversant

Dimensions	Ø 382 x H 418 mm
Source lumineuse	LED
Puissance	10 W
Alimentation	220-240 V | 50/60 Hz
Flux lumineux source	1125 lm
Flux lumineux appareil	521 lm
Rendement lumineux	52 lm/W
Color Rendering Index – CRI	≥80
Classe énergétique LED	E (4000K), F (2700K), F (3000K)
Durée de vie LED	L70 B10 45.000 h
Déviation standard de la correspondance chromatique	MacAdam step 3
Classe électrique	Classe I
Indice de protection IP	IP 65
Normes	EN 60598-1 +2-1
Poids	0.92 kg
Conformité	CE UK CA

CODE OPTIONS

FINITION

AN ANTHRACITE

sur demande:

CO CORTEN
BR BRONZE

TEMP. DE COULEUR

27K 2700K
3K 3000K
4K 4000K

I-DEA LED LED 10W

5537

COMPOSANTS

I-DEA
ABAT-JOUR



5531

I-DEA PREZIOSA
ABAT-JOUR EN VERRE



5534

ACCESSOIRES

ACCESSOIRES
PIQUET



5505

ACCESSOIRES
POTEAU ALUMINIUM H 375

3421

ACCESSOIRES
POTEAU ALUMINIUM H 800

3422

ACCESSOIRES
PLAQUE D'ANCRAGE



5519

I-DEA LA SÉRIE



