I-DEA LED LED 10W

5537



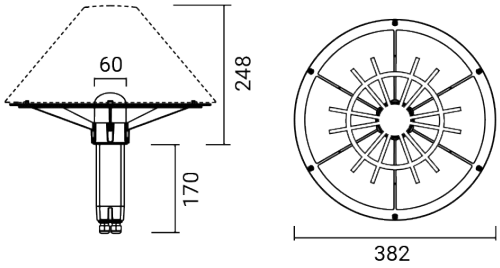

Apparecchio illuminante da esterno per installazione su palo e a parete

Installabile su pali Goccia Illuminazione o su qualsiasi palo di mercato di Ø 60 mm

Materiale: corpo lampada con raggiera in alluminio pressofuso / Scatola di cablaggio in tecnopolimero autoestinguente

Diffusore: policarbonato trasparente

Sorgente luminosa: modulo LED a tensione di rete, compatibile con dimmer a taglio di fase

Dotato di due pressacavi M16 per consentire l'alimentazione passante

Dimensioni	Ø 382 x H 418 mm
Sorgente luminosa	LED
Potenza	10 W
Alimentazione	220-240 V | 50/60 Hz
Flusso luminoso sorgente	1125 lm
Flusso luminoso apparecchio	521 lm
Efficienza luminosa apparecchio	52 lm/W
Color Rendering Index – CRI	≥80
Classe energetica LED	E (4000K), F (2700K), F (3000K)
Durata vita LED	L70 B10 45.000 h
Deviazione standard della corrispondenza colore	MacAdam step 3
Classe di isolamento elettrico	Classe I
Grado di protezione IP	IP 65
Norme	EN 60598-1 +2-1
Peso	0.92 kg
Conformità	CE UK CA

OPZIONI CODICE

FINITURA

AN	ANTRACITE

su richiesta:

CO	CORTEN
BR	BRONZO

TEMP. COLORE

27K	2700K
3K	3000K
4K	4000K

goccia ILLUMINAZIONE

Goccia Illuminazione srl
via E.Fermi 59/65 - 25020 Poncarale (BS) Italy
+39 030 2640761 - info@www.goccia.it

I-DEA LED LED 10W

5537

COMPONENTI

I-DEA
PARALUCE



5531

I-DEA PREZIOSA
PARALUCE IN VETRO



5534

ACCESSORI

ACCESSORI
PICCHETTO



5505

ACCESSORI
PALO ALLUMINIO H 375

3421

ACCESSORI
PALO ALLUMINIO H 800

3422

ACCESSORI
PIASTRA ANCORAGGIO



5519

I-DEA LA SERIE



