goccia ILLUMINAZIONE

PASSUM UP Ø 125 Aluminium LED 8W

1422



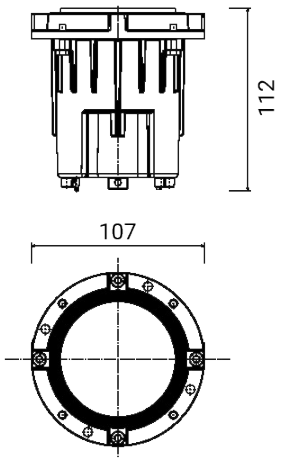

Boden-/Wandeinbauleuchte für den Außenbereich

Max. Belastung von 2.000 kg (Satz Einbaukasten + Leuchte + Verschlussflansch für befahrbare Flächen)

Material: Aluminiumdruckguss mit geringem Kupferanteil

Diffusor: ultraweißes transparentes gehärtetes Glas

Eingebauter Treiber

Lichtquelle: LED-Einheit / Schwenkbare Optiken ±15°

Mit 0,5 m erdverlegbarem H07RN-F Kabel (optionale wasserdichte Verbinder separat zu bestellen - Art. 1941-1942-1944)

Finish mit doppelter Lackierung (Epoxid-Grundierung und Polyester-Pulverbeschichtung) nach Korrosionsschutzbehandlungen

Versionen auf Anfrage (Zusatzcode):
10÷52V Niederspannung

Abmessungen	Ø 107 x H 112 mm
Lichtquelle	LED
Wattleistung	8 W
Stromversorgung	100-240 V | 50/60 Hz
Lichtquellenlichtstrom	951 lm
Leuchten-Lichtstrom	636 lm
Leuchten-Lichtausbeute	80 lm/W
Color Rendering Index – CRI	80
LED-Energieeffizienzklasse	E
LED Lebensdauer	L80 B10 86.000 h
Standardabweichung der Farbabstimmung	MacAdam step 3
Elektrische Schutzklasse	Klasse I
Schutzart IP	IP 65/67
Mechanische Schlagfestigkeit	IK 10 (20 joules)
Normen	EN 60598-1 +2-13
Gewicht	0.70 kg
Konformität	CE UK CA

CODE OPTIONS

FARBTEMPERATUR

27K	2700K
3K	3000K
4K	4000K

OPTIK

standard	38°

optional optics

18	18°
90	90°

PASSUM UP Ø 125 Aluminium LED 8W

1422

KOMPONENTEN

PASSUM
Ø 125 EINBAUKASTEN



1421

PASSUM UP
Ø 125 RUNDER ALUMINIUM-VERSCHLUSSFLANSCH



1521

PASSUM UP
Ø 125 RUNDER EDELSTAHL-VERSCHLUSSFLANSCH



1522

PASSUM UP
Ø 125 QUADRATISCHER EDELSTAHL-VERSCHLUSSFLANSCH



1523

ZUBEHÖR

ZUBEHÖR
WASSERDICHTES ANSCHLUSSSTÜCK



1941

ZUBEHÖR
WASSERDICHTES ANSCHLUSSSTÜCK



1944

ZUBEHÖR
WASSERDICHTES ANSCHLUSSSTÜCK



1942

PASSUM UP DIE SERIE







