goccia ILLUMINAZIONE

PASSUM UP Ø 125 Edelstahl LED 4W

1495



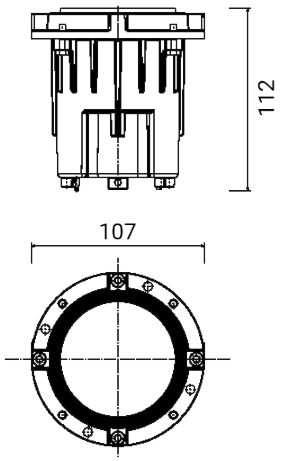

Boden-/Wandeinbauleuchte für den Außenbereich

Max. Belastung von 2.000 kg (Satz Einbaukasten + Leuchte + Verschlussflansch für befahrbare Flächen)

Material: Edelstahl AISI 316L

Diffusor: ultraweißes transparentes gehärtetes Glas

Eingebauter Treiber

Lichtquelle: LED-Einheit / Schwenkbare Optiken ±15°

Mit 0,5 m erdverlegbarem H07RN-F Kabel (optionale wasserdichte Verbinder separat zu bestellen - Art. 1941-1942-1944)

Versionen auf Anfrage (Zusatzcode):

LV 10÷52V Niederspannung

Abmessungen	Ø 107 x H 112 mm
Lichtquelle	LED
Wattleistung	4 W
Stromversorgung	100-240 V | 50/60 Hz
Lichtquellenlichtstrom	470 lm
Leuchten-Lichtstrom	289 lm
Leuchten-Lichtausbeute	72 lm/W
Color Rendering Index – CRI	80
LED-Energieeffizienzklasse	E (3000K), E (4000K), F (2700K)
LED Lebensdauer	L80 B10 86.000 h
Standardabweichung der Farbabstimmung	MacAdam step 3
Elektrische Schutzklasse	Klasse I
Schutzart IP	IP 65/67
Mechanische Schlagfestigkeit	IK 10 (20 joules)
Diffusoroberflächentemperatur	≤ 40°C
Normen	EN 60598-1 +2-13
Gewicht	0.70 kg
Konformität	CE UK CA

CODE OPTIONS

FARBTEMPERATUR

27K	2700K
3K	3000K
4K	4000K

OPTIK

standard	38°

optional optics

18	18°
90	90°

goccia ILLUMINAZIONE

Goccia Illuminazione srl
via E.Fermi 59/65 - 25020 Poncarale (BS) Italy
+39 030 2640761 - info@www.goccia.it

IMQ CERTIFIED QUALITY MANAGEMENT SYSTEM ISO 9001:2015

IQNET RECOGNIZED CERTIFICATION

PASSUM UP Ø 125 Edelstahl LED 4W

1495

KOMPONENTEN

PASSUM
Ø 125 EINBAUKASTEN



1421

PASSUM UP
Ø 125 RUNDER EDELSTAHL-VERSCHLUSSFLANSCH



1522

PASSUM UP
Ø 125 QUADRATISCHER EDELSTAHL-VERSCHLUSSFLANSCH



1523

ZUBEHÖR

ZUBEHÖR
WASSERDICHTES ANSCHLUSSSTÜCK



1941

ZUBEHÖR
WASSERDICHTES ANSCHLUSSSTÜCK



1944

ZUBEHÖR
WASSERDICHTES ANSCHLUSSSTÜCK



1942

PASSUM UP DIE SERIE




