PASSUM UP Ø 125 inox LED 4W

1495



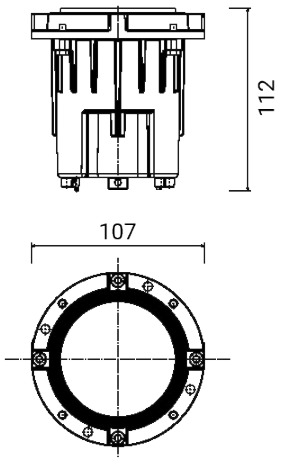

Luminaire encastrable d'extérieur pour installation au sol/au mur

Charge maximale de 2.000 kg (ensemble boîtier d'encastrement + luminaire + bride de fermeture pour des zones carrossables)

Matériel : acier inoxydable AISI 316L

Diffuseur : verre trempé transparent ultrablanc

Driver integré

Source lumineuse : unité LED / Optiques basculantes ±15°

Précâblé avec 0,5 m de câble enterré H07RN-F (connecteurs étanches optionnels à commander séparément - réf. 1941-1942-1944)

Versions sur demande (code supplémentaire):

LV Basse tension 10÷52V

Dimensions	Ø 107 x H 112 mm
Source lumineuse	LED
Puissance	4 W
Alimentation	100-240 V | 50/60 Hz
Flux lumineux source	470 lm
Flux lumineux appareil	289 lm
Rendement lumineux	72 lm/W
Color Rendering Index – CRI	80
Classe énergétique LED	E (3000K), E (4000K), F (2700K)
Durée de vie LED	L80 B10 86.000 h
Déviation standard de la correspondance chromatique	MacAdam step 3
Classe électrique	Classe I
Indice de protection IP	IP 65/67
Résistance mécanique	IK 10 (20 joules)
Température surface diffuseur	≤ 40°C
Normes	EN 60598-1 +2-13
Poids	0.70 kg
Conformité	CE UK CA

CODE OPTIONS

TEMP. DE COULEUR

27K	2700K
3K	3000K
4K	4000K

OPTIQUE

standard	38°

optique optionnelle

18	18°
90	90°

Goccia Illuminazione srl
via E.Fermi 59/65 - 25020 Poncarale (BS) Italy
+39 030 2640761 - info@www.goccia.it

PASSUM UP Ø 125 inox LED 4W

1495

COMPOSANTS

PASSUM
Ø 125 BOÎTIER À ENTERRER



1421

PASSUM UP
Ø 125 BRIDE DE FERMETURE RONDE INOX



1522

PASSUM UP
Ø 125 BRIDE DE FERMETURE CARRÉE INOX



1523

ACCESSOIRES

ACCESSOIRES
CONNECTEUR ÉTANCHE



1941

ACCESSOIRES
CONNECTEUR ÉTANCHE



1944

ACCESSOIRES
CONNECTEUR ÉTANCHE



1942

PASSUM UP LA SÉRIE







