goccia ILLUMINAZIONE

PASSUM UP Ø 125 inox LED 4W

1495



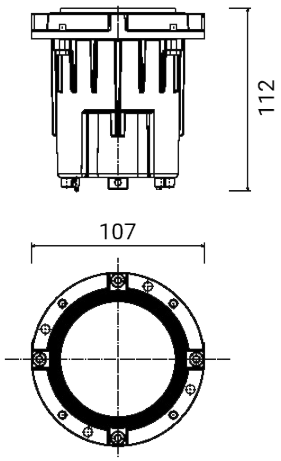

Apparecchio illuminante per esterni da incasso a terra/parete

Carico massimo 2.000 kg (insieme cassaforma + apparecchio illuminante + flangia per uso carrabile)

Materiale: acciaio inox AISI 316L

Diffusore: vetro temprato trasparente ultrawhite

Driver incorporato

Sorgente luminosa: unità LED / Ottiche basculanti ±15°

Fornito con 0,5 m di cavo interrabile H07RN-F (giunti stagni di connessione opzionali da ordinare separatamente - cod. 1941-1942-1944)

Versioni su richiesta (codice aggiuntivo):

LV Bassa tensione 10÷52V

Dimensioni	Ø 107 x H 112 mm
Sorgente luminosa	LED
Potenza	4 W
Alimentazione	100-240 V | 50/60 Hz
Flusso luminoso sorgente	470 lm
Flusso luminoso apparecchio	289 lm
Efficienza luminosa apparecchio	72 lm/W
Color Rendering Index – CRI	80
Classe energetica LED	E (3000K), E (4000K), F (2700K)
Durata vita LED	L80 B10 86.000 h
Deviazione standard della corrispondenza colore	MacAdam step 3
Classe di isolamento elettrico	Classe I
Grado di protezione IP	IP 65/67
Grado di resistenza agli impatti	IK 10 (20 joules)
Temperatura contatto diffusore	≤ 40°C
Norme	EN 60598-1 +2-13
Peso	0.70 kg
Conformità	CE UKCA

OPZIONI CODICE

TEMP. COLORE

27K	2700K
3K	3000K
4K	4000K

OTTICA

standard	38°
ottica opzionale	
18	18°
90	90°

goccia ILLUMINAZIONE

Goccia Illuminazione srl
via E.Fermi 59/65 - 25020 Poncarale (BS) Italy
+39 030 2640761 - info@www.goccia.it

IMQ CERTIFIED QUALITY MANAGEMENT SYSTEM ISO 9001:2015

IQNET RECOGNIZED CERTIFICATION

PASSUM UP Ø 125 inox LED 4W

1495

COMPONENTI

PASSUM
Ø 125 CASSAFORMA



1421

PASSUM UP
Ø 125 FLANGIA TONDA INOX



1522

PASSUM UP
Ø 125 FLANGIA QUADRATA INOX



1523

ACCESSORI

ACCESSORI
GIUNTO STAGNO



1941

ACCESSORI
GIUNTO STAGNO



1944

ACCESSORI
GIUNTO STAGNO



1942

PASSUM UP LA SERIE







