goccia ILLUMINAZIONE

# STAMP Glas LED 6W

## 5331

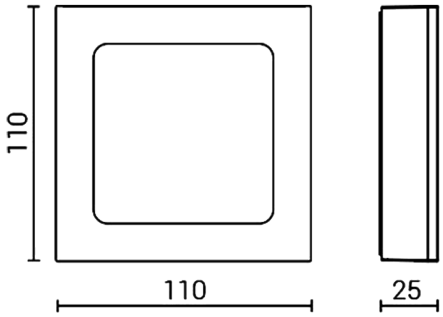


Wand-Wegmarkierungsleuchte für den Außenbereich

Mindestdicke für Aufbaumontage / Wandbündige Einbaumontage mit optionalem Einbaudosen-Zubehör

Material: Aluminiumdruckguss mit geringem Kupferanteil

Diffusor: ultraweißes opales gehärtetes Glas

Externer Treiber 24V DC für Parallelanschluß, gemäß der Norm EN 61347-2-13, separat zu bestellen

Lichtquelle: LED-Einheit

Rückseitige Einzelkabeleinführung / Optionales Abstandshalter-Zubehör für seitliche Kabeleinführung

Finish mit doppelter Lackierung nach Korrosionsschutzbehandlungen: Epoxid-Grundierung und Polyester-Pulverbeschichtung

| | |
|---|---|
| Dimensions | 110 x 110 x 25 mm |
| Lichtquelle | LED |
| Wattage | 6 W |
| Voltage/Frequency | 24V DC |
| Light output source | 698 lm |
| LUMEN OUTPUT | 302 lm |
| Leuchten-Lichtausbeute | 50 lm/W |
| Color Rendering Index – CRI | 80 |
| LED-Energieeffizienzklasse | F |
| Elektrische Schutzklasse | Klasse III |
| Schutzart IP | IP 65 |
| Mechanische Schlagfestigkeit | IK 08 (5 Joules) |
| Norms | EN 60598-1 +2-1 |
| Gewicht | 0.47 kg |
| Certifications | CE UKCA |

## CODE OPTIONS

### FINISHING

| | |
|---|---|
| **AG** | ALUMINIUMGRAU |
| **AN** | ANTHRAZIT |
| **BI** | WEISS |

### FARBTEMPERATUR

| | |
|---|---|
| **3K** | 3000K |
| **4K** | 4000K |

### OPTIK

| | |
|---|---|
| **standard** | DIFFUSE |

# STAMP Glas LED 6W

## 5331

## ZUBEHÖR

STAMP
ABSTANDHALTER

5351

STAMP
ZUBEHÖRHALTERUNG FÜR 3 MODUL-KÄSTEN

5360

STAMP
110 & GLAS - EINBAUKASTEN

5358

ZUBEHÖR
24V-TREIBER

1924

ZUBEHÖR
24V-TREIBER

1925
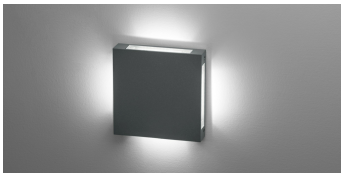
## STAMP DIE SERIE