STAMP SIDELIGHT seitliches Licht - Doppelemission LED 2X4W

5336

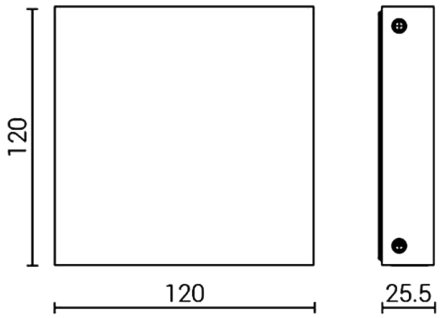

Wand-Wegmarkierungs-Aufbauleuchte für den Außenbereich mit Mindestdicke

Material: Aluminiumdruckguss mit geringem Kupferanteil

Diffusor: UV-beständiges Polycarbonat

Lichtquelle: Netzspannungs-LED-Modul, kompatibel mit Phasenabschnittsdimmern

Rückseitige Einzelkabeleinführung / Optionales Abstandshalter-Zubehör für seitliche Kabeleinführung

Finish mit doppelter Lackierung nach Korrosionsschutzbehandlungen: Epoxid-Grundierung und Polyester-Pulverbeschichtung

Versionen auf Anfrage (Zusatzcode):
24V 24V-Niederspannung

Dimensions	120 x 120 x 26 mm
Lichtquelle	LED
Multiple Sources	2x
Wattage	8 W
Voltage/Frequency	207-240 V | 50/60 Hz
Light output source	736 lm
LUMEN OUTPUT	500 lm
Leuchten-Lichtausbeute	63 lm/W
Color Rendering Index – CRI	≥80
LED-Energieeffizienzklasse	F
Elektrische Schutzklasse	Klasse I
Schutzart IP	IP 65
Mechanische Schlagfestigkeit	IK 10 (20 joules)
Norms	EN 60598-1 +2-1
Gewicht	0.43 kg
Certifications	CE UKCA

CODE OPTIONS

FINISHING

AG	ALUMINIUMGRAU
AN	ANTHRAZIT
CO	CORTEN
BR	BRONZE
BI	WEISS

FARBTEMPERATUR

27K	2700K
3K	3000K
4K	4000K

OPTIK

standard	DIFFUSE

STAMP SIDELIGHT seitliches Licht - Doppelemission LED 2X4W

5336

ZUBEHÖR

STAMP
ABSTANDHALTER

5351

STAMP
ZUBEHÖRHALTERUNG FÜR 3 MODUL-KÄSTEN

5360
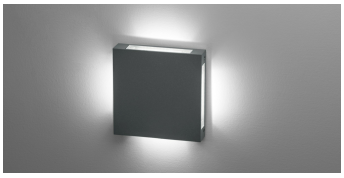
STAMP DIE SERIE