goccia ILLUMINAZIONE

STAMP POST verre H 300 LED 6W

5374

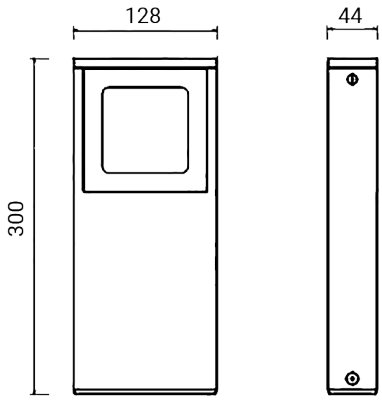

Poteau complet avec luminaire

Matériel : aluminium

Diffuseur : verre trempé opale ultrablanc

Driver à distance à 24V DC pour raccordement en parallèle, conforme à la norme EN 61347-2-13, à commander séparément

Source lumineuse : unité LED

Fourni avec câble précâblé H05RN-F (connecteurs étanches optionnels à commander séparément - réf. 1941-1944)

Finition par double peinture après traitements anticorrosion : primaire époxy et revêtement en poudre de polyester

Dimensions	128 x 44 x H 300 mm
Source lumineuse	LED
Wattage	6 W
Voltage/Frequency	24V DC
Light output source	698 lm
LUMEN OUTPUT	302 lm
Rendement lumineux	50 lm/W
Color Rendering Index – CRI	80
Classe energie LED	F
Classe électrique	Classe III
Indice de protection IP	IP 65
Résistance mécanique	IK 08 (5 Joules)
Norms	EN 60598-1 +2-1
Poids	1.8 kg
Certifications	CE UK CA

CODE OPTIONS

FINITION

AG	GRIS ALUMINIUM
AN	ANTHRACITE
BI	BLANC

TEMP. DE COULEUR

3K	3000K
4K	4000K

OPTIQUE

standard	DIFFUSE

STAMP POST verre H 300 LED 6W

5374

ACCESSOIRES

STAMP POST
PLAQUE D'ANCRAGE L 128

5391

STAMP
ENTRETOISE

5351

STAMP
ÉTRIER POUR BOÎTIER À 3 MODULES

5360

STAMP
110 & VERRE - BOÎTIER D'ENCASTREMENT

5358

ACCESSOIRES
CONNECTEUR ÉTANCHE

1941

ACCESSOIRES
CONNECTEUR ÉTANCHE

1944

ACCESSOIRES
DRIVER 24V

1924

ACCESSOIRES
DRIVER 24V

1925
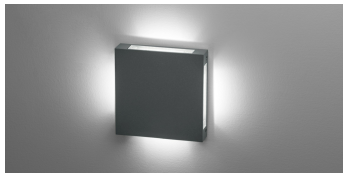
STAMP LA SÉRIE