DART SPOT Ø 19 LED 1.3W – MAX 350MA

1611



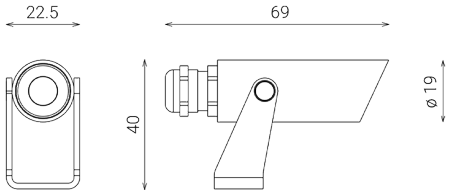

Außenstrahler für Bodenmontage

Material: Leuchte aus eloxiertem, anticorodal gedrehtem Aluminium / Blendschutz aus eloxiertem, anticorodal extrudiertem Aluminium

Diffusor: ultraweißes transparentes gehärtetes Glas

Externer CC (Konstantstrom) 350 mA-Treiber für Reihenschaltung, gemäß der Norm EN 61347-2-13, separat zu bestellen

Lichtquelle: Konstantstrom-LED-Modul

1,5 m Kabel mitgeliefert

Finish: Eloxierung

Versionen auf Anfrage (Zusatzcode):
MT7 7 m Kabellänge

Abmessungen	Ø 19 x L 69 mm
Lichtquelle	LED
Wattleistung	1.3 W
Stromversorgung	max 350 mA
Lichtquellenlichtstrom	116 lm
Leuchten-Lichtstrom	86 lm
Leuchten-Lichtausbeute	66 lm/W
Color Rendering Index – CRI	80
LED-Energieeffizienzklasse	F
Elektrische Schutzklasse	Klasse III
Schutzart IP	IP 65/67
Mechanische Schlagfestigkeit	IK 08 (5 Joules)
Normen	EN 60598-1 +2-1
Gewicht	0.1 kg
Konformität	CE UK CA

CODE OPTIONS

FINISHING

OS	NATURELOXIERUNG
ON	SCHWARZE ELOXIERUNG

FARBTEMPERATUR

27K	2700K
3K	3000K
4K	4000K

OPTIK

standard	35°

optional optics

15	15°
60	60°

DART SPOT Ø 19 LED 1.3W – MAX 350MA

1611

ZUBEHÖR

DART SPOT
GURT

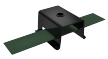

1601

DART SPOT
SPIESS



1600

ZUBEHÖR
CC 350 MA TREIBER – 3,6W

1975

ZUBEHÖR
CC 350 MA TREIBER – 14W

1976