DART SPOT Ø 27 LED 2W – 24V

1613



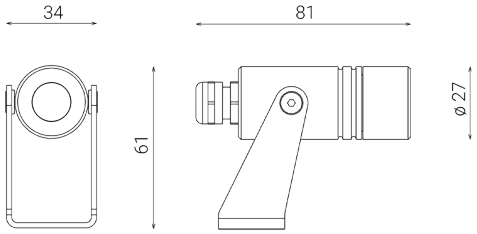

Spot da esterno per installazione a terra

Materiale: alluminio tornito anticorodal anodizzato

Diffusore: vetro temprato trasparente ultrawhite

Driver esterno a 24V DC per collegamento in parallelo, conforme alla norma EN 61347-2-13, da ordinare separatamente

Dimmerabile PWM con apposito driver esterno, conforme alla norma EN 61347-2-13, da ordinare separatamente

Sorgente luminosa: modulo LED

Fornito con 1,5 m di cavo

Finitura: ossidazione anodica

Versioni su richiesta (codice aggiuntivo):

MT7 Lunghezza cavo 7 m

Dimensioni	Ø 27 x L 81 mm
Sorgente luminosa	LED
Potenza	2 W
Alimentazione	24 Vdc
Flusso luminoso apparecchio	126 lm
Efficienza luminosa apparecchio	63 lm/W
Color Rendering Index – CRI	80
Classe energetica LED	F
Classe di isolamento elettrico	Classe III
Grado di protezione IP	IP 65/67
Grado di resistenza agli impatti	IK 08 (5 Joules)
Norme	EN 60598-1 +2-1
Peso	0.17 kg
Conformità	CE UK CA

OPZIONI CODICE

FINITURA

ON	ANODIZZAZIONE NERA

TEMP. COLORE

27K	2700K
3K	3000K
4K	4000K

OTTICA

standard	27°

ottica opzionale

11	11°
42	42°

DART SPOT Ø 27 LED 2W – 24V

1613

ACCESSORI

ACCESSORI
DRIVER 24V – 24W



1924

ACCESSORI
DRIVER 24V – 60W



1925

DART SPOT
CINGHIA

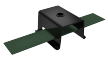

1601

DART SPOT
PICCHETTO



1600

ACCESSORI
DRIVER PWM



1953