goccia ILLUMINAZIONE

DART SPOT Ø 30 LED 2W – 24V

1615

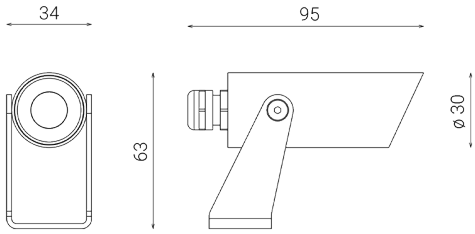

Spot d'extérieur pour installation au sol

Matériel : luminaire en aluminium tourné anodisé anticorodal / Visière anti-éblouissement en aluminium extrudé anodisé anticorodal

Diffuseur : verre trempé transparent ultrablanc

PWM dimmable avec driver externe spécifique, conforme à la norme EN 61347-2-13, à commander séparément

Driver à distance à 24V DC pour raccordement en parallèle, conforme à la norme EN 61347-2-13, à commander séparément

Source lumineuse : module LED

Fourni avec 1,5 m de câble

Finition : anodisation

Versions sur demande (code supplémentaire):
MT7 Longueur de câble 7 m

Dimensions	Ø 30 x L 95 mm
Source lumineuse	LED
Wattage	2 W
Voltage/Frequency	24V DC
LUMEN OUTPUT	126 lm
Rendement lumineux	63 lm/W
Color Rendering Index – CRI	80
Classe energie LED	F
Classe électrique	Classe III
Indice de protection IP	IP 65/67
Résistance mécanique	IK 08 (5 Joules)
Norms	EN 60598-1 +2-1
Poids	0.19 kg
Certifications	CE UK CA

CODE OPTIONS

FINITION

OS	ANODISATION NATURELLE
ON	ANODISATION NOIRE

TEMP. DE COULEUR

27K	2700K
3K	3000K
4K	4000K

OPTIQUE

standard	27°

optique optionnelle

11	11°
42	42°

DART SPOT Ø 30 LED 2W – 24V

1615

ACCESSOIRES

ACCESSOIRES
DRIVER 24V

1924

ACCESSOIRES
DRIVER 24V

1925

DART SPOT
SANGLE

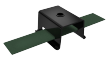

1601

DART SPOT
PIQUET

1600

ACCESSOIRES
DRIVER PWM

1953