goccia
ILLUMINAZIONE

DART SPOT Ø 46 LED 4W

1616



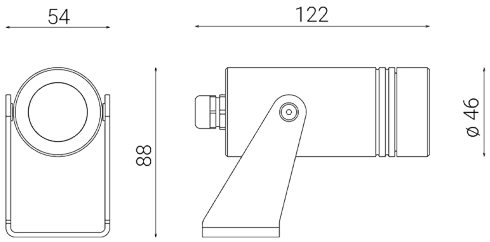

Außenstrahler für Bodenmontage

Material: eloxiertes, anticorodal gedrehtes Aluminium

Diffusor: ultraweißes transparentes gehärtetes Glas

Eingebauter Treiber

Lichtquelle: LED-Einheit

1,5 m Kabel mitgeliefert

Finish: Eloxierung

Versionen auf Anfrage (Zusatzcode):

MT7 7 m Kabellänge

Abmessungen	Ø 46 x L 122 mm
Lichtquelle	LED
Wattleistung	4 W
Stromversorgung	220-240 V | 50/60 Hz
Lichtquellenlichtstrom	470 lm
Leuchten-Lichtstrom	355 lm
Leuchten-Lichtausbeute	89 lm/W
Color Rendering Index – CRI	80
LED-Energieeffizienzklasse	E (3000K), E (4000K), F (2700K)
LED Lebensdauer	L80 B10 86.000 h
Standardabweichung der Farbabstimmung	MacAdam step 3
Elektrische Schutzklasse	Klasse I
Schutzart IP	IP 65/67
Mechanische Schlagfestigkeit	IK 08 (5 Joules)
Normen	EN 60598-1 +2-1
Gewicht	0.54 kg
Konformität	CE UK CA

CODE OPTIONS

FINISHING

ON	SCHWARZE ELOXIERUNG

FARBTEMPERATUR

27K	2700K
3K	3000K
4K	4000K

OPTIK

standard	30°

optional optics

10	10°
54	54°

goccia ILLUMINAZIONE

Goccia Illuminazione srl
via E.Fermi 59/65 - 25020 Poncarale (BS) Italy
+39 030 2640761 - info@www.goccia.it

IMQ CERTIFIED QUALITY MANAGEMENT SYSTEM ISO 9001:2015

IQNET RECOGNIZED CERTIFICATION

DART SPOT Ø 46 LED 4W

1616

ZUBEHÖR

DART SPOT
GURT

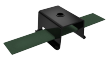

1601

DART SPOT
SPIESS



1600