goccia ILLUMINAZIONE

DART SPOT Ø 46 LED 4W

1616

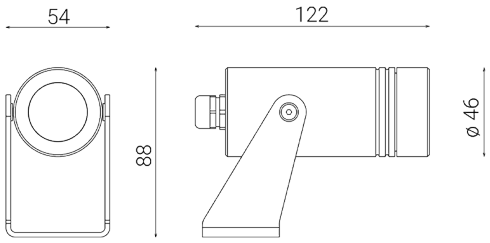

Spot d'extérieur pour installation au sol

Matériel : aluminium tourné anodisé anticorodal

Diffuseur : verre trempé transparent ultrablanc

Driver integré

Source lumineuse : unité LED

Fourni avec 1,5 m de câble

Finition : anodisation

Versions sur demande (code supplémentaire):
MT7 Longueur de câble 7 m

Dimensions	Ø 46 x L 122 mm
Source lumineuse	LED
Wattage	4 W
Voltage/Frequency	220-240 V | 50/60 Hz
LUMEN OUTPUT	355 lm
Rendement lumineux	89 lm/W
Color Rendering Index – CRI	80
Classe energie LED	E (3000K), E (4000K), F (2700K)
Classe électrique	Classe I
Indice de protection IP	IP 65/67
Résistance mécanique	IK 08 (5 Joules)
Norms	EN 60598-1 +2-1
Poids	0.54 kg
Certifications	CE UK CA

CODE OPTIONS

FINITION

ON ANODISATION NOIRE

TEMP. DE COULEUR

27K 2700K
3K 3000K
4K 4000K

OPTIQUE

standard 30°

optique optionnelle

10 10°
54 54°

goccia ILLUMINAZIONE

Goccia Illuminazione srl
via E.Fermi 59/65 - 25020 Poncarale (BS) Italy
+39 030 2640761 - info@www.goccia.it

IMQ CERTIFIED QUALITY MANAGEMENT SYSTEM ISO 9001:2015
IQNET RECOGNIZED CERTIFICATION

DART SPOT Ø 46 LED 4W

1616

ACCESSOIRES

DART SPOT
SANGLE

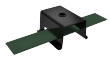

1601

DART SPOT
PIQUET

1600