DART SPOT Ø 49 LED 4W – 24V

1619



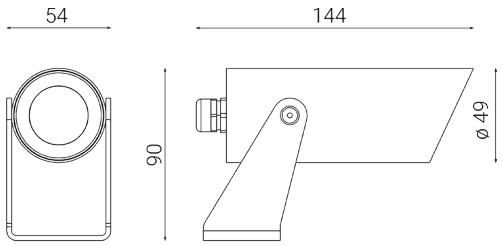

Spot da esterno per installazione a terra

Materiale: apparecchio illuminante in alluminio tornito anticorodal anodizzato / Visiera antiabbagliante in alluminio estruso anticorodal anodizzato

Diffusore: vetro temprato trasparente ultrawhite

Driver esterno a 24V DC per collegamento in parallelo, conforme alla norma EN 61347-2-13, da ordinare separatamente

Dimmerabile PWM con apposito driver esterno, conforme alla norma EN 61347-2-13, da ordinare separatamente

Sorgente luminosa: unità LED

Fornito con 1,5 m di cavo

Finitura: ossidazione anodica

Versioni su richiesta (codice aggiuntivo):
MT7 Lunghezza cavo 7 m

Dimensioni	Ø 49 x L 144 mm
Sorgente luminosa	LED
Potenza	4 W
Alimentazione	24 Vdc
Flusso luminoso sorgente	470 lm
Flusso luminoso apparecchio	355 lm
Efficienza luminosa apparecchio	89 lm/W
Color Rendering Index – CRI	80
Classe energetica LED	E (3000K), E (4000K), F (2700K)
Durata vita LED	L80 B10 86.000 h
Deviazione standard della corrispondenza colore	MacAdam step 3
Classe di isolamento elettrico	Classe III
Grado di protezione IP	IP 65/67
Grado di resistenza agli impatti	IK 08 (5 Joules)
Norme	EN 60598-1 +2-1
Conformità	CE UK CA

OPZIONI CODICE

FINITURA

OS	ANODIZZAZIONE NATURALE
ON	ANODIZZAZIONE NERA

TEMP. COLORE

27K	2700K
3K	3000K
4K	4000K

OTTICA

standard	30°

ottica opzionale

10	10°
54	54°

goccia ILLUMINAZIONE

Goccia Illuminazione srl
via E.Fermi 59/65 - 25020 Poncarale (BS) Italy
+39 030 2640761 - info@www.goccia.it

IMQ CERTIFIED QUALITY MANAGEMENT SYSTEM ISO 9001:2015
IQNET RECOGNIZED CERTIFICATION

DART SPOT Ø 49 LED 4W – 24V

1619

ACCESSORI

ACCESSORI
DRIVER 24V – 24W



1924

ACCESSORI
DRIVER 24V – 60W



1925

DART SPOT
CINGHIA

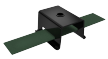

1601

DART SPOT
PICCHETTO



1600

ACCESSORI
DRIVER PWM



1953